

GAZİANTEP KENT KONSEYİ EĞİTİM ÇALIŞMA GRUBU

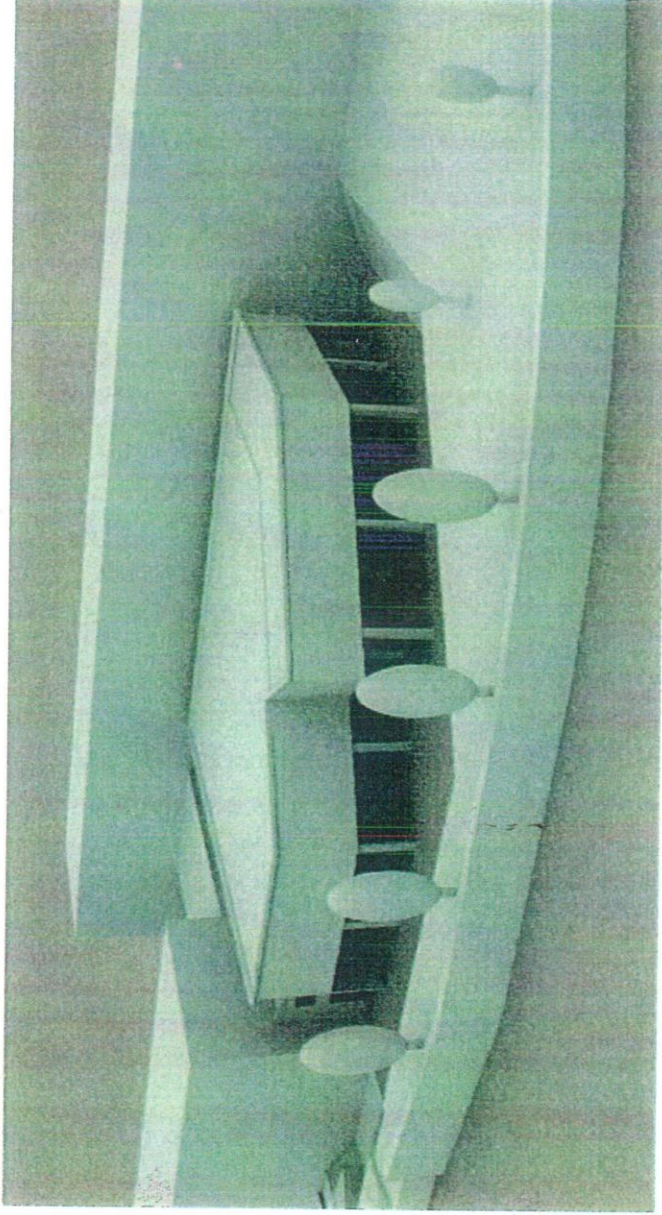

GAZİANTEP LİSESİ KAPASİTE ARTIRIM ÖNERİLERİ VE KÜLTÜR MERKEZİ PROJESİ

GAZİANTEP KENT KONSEYİ EĞİTİM ÇALIŞMA GRUBU

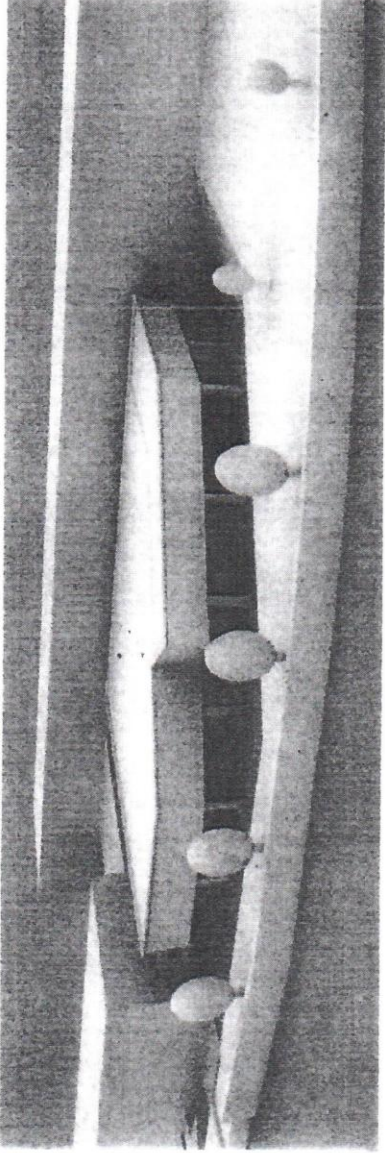

GAZİANTEP LİSESİ KAPASİTE ARTIRIM ÖNERİLERİ VE KÜLTÜR MERKEZİ PROJESİ

Amacı : Gaziantep lisesi yalnız ilimizin değil çevre illerinde eğitim işi olmuş ülkemize bir çok önemli insanlar kazandırmıştır.

Bölge Ülke çapında önem arz eden bir okuldur. Bu nedenle geçmişine yakışır bir hale getirerek ve ; Bir eğitim ve kültür merkezi haline dönüştürmek için statü değişikliği yapılarak (Anadolu Lisesi- Fen Lisesi vb.) kapasite artırım içinde kafeterya , konferans sergi salonları ve kütüphanelerin bulunduğu kültür merkezi haline getirilmesi için bu proje hazırlanmıştır. Ayrıca bu proje önerisinin bir kısmı ek bina olarak yapılmıştır.

GAZİANTEP LİSESİ KAPASİTE ARTIRIM ÖNERİLERİ VE EK BİNA PROJELERİ

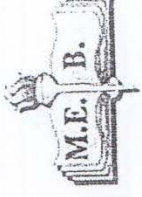

ÖNERİLER

ONERİ 1

BAŞCAKÖY KAŞAĞI

FEVZİ ÇAKMAK

İNÖNÜ CADDESİ

ATATÜRK BULVARI

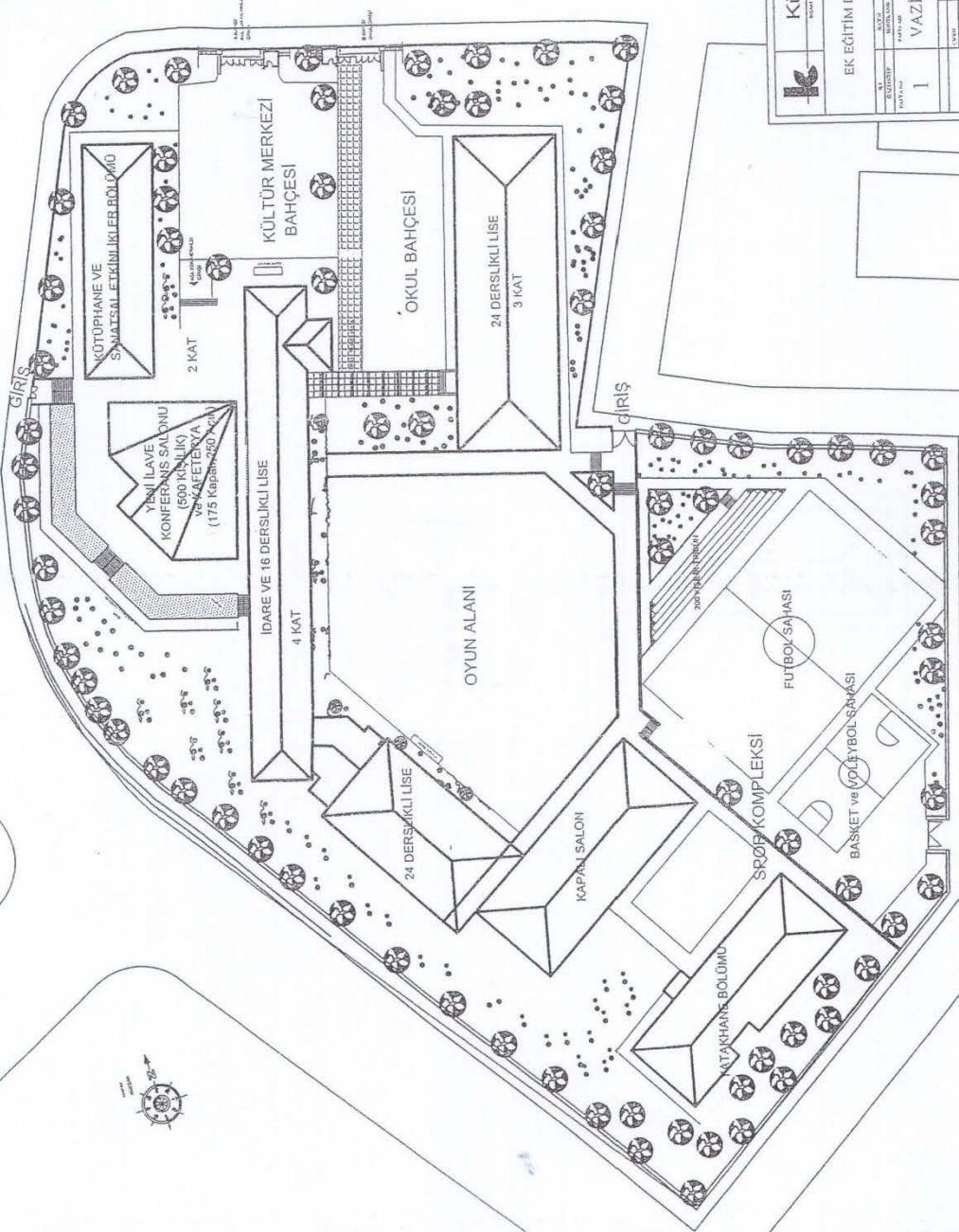

Küçükkan
MİMARLIK VE MÜHÜRLEME

GAZİANTEP LİSESİ
EK EĞİTİM BİNALARINA KÜLTÜR MERKEZİ
PROJESİ

PROJE NO: 1
VAZİYET PLANI 1
ÖLÇEK: 1/500

NO	AD	YERİ	YILI	ETAP
1	GAZİANTEP LİSESİ EK EĞİTİM BİNALARINA KÜLTÜR MERKEZİ PROJESİ	GAZİANTEP	2017	1

NO	AD	YERİ	YILI	ETAP
1	GAZİANTEP LİSESİ EK EĞİTİM BİNALARINA KÜLTÜR MERKEZİ PROJESİ	GAZİANTEP	2017	1

NO	AD	YERİ	YILI	ETAP
1	GAZİANTEP LİSESİ EK EĞİTİM BİNALARINA KÜLTÜR MERKEZİ PROJESİ	GAZİANTEP	2017	1

NO	AD	YERİ	YILI	ETAP
1	GAZİANTEP LİSESİ EK EĞİTİM BİNALARINA KÜLTÜR MERKEZİ PROJESİ	GAZİANTEP	2017	1

ÖNERİ 2

BAŞKARAKÖL KAVRISI

FEYZİ ÇANKIRMAK

İNÖNÜ CADDESİ

ATATÜRK BULVARI

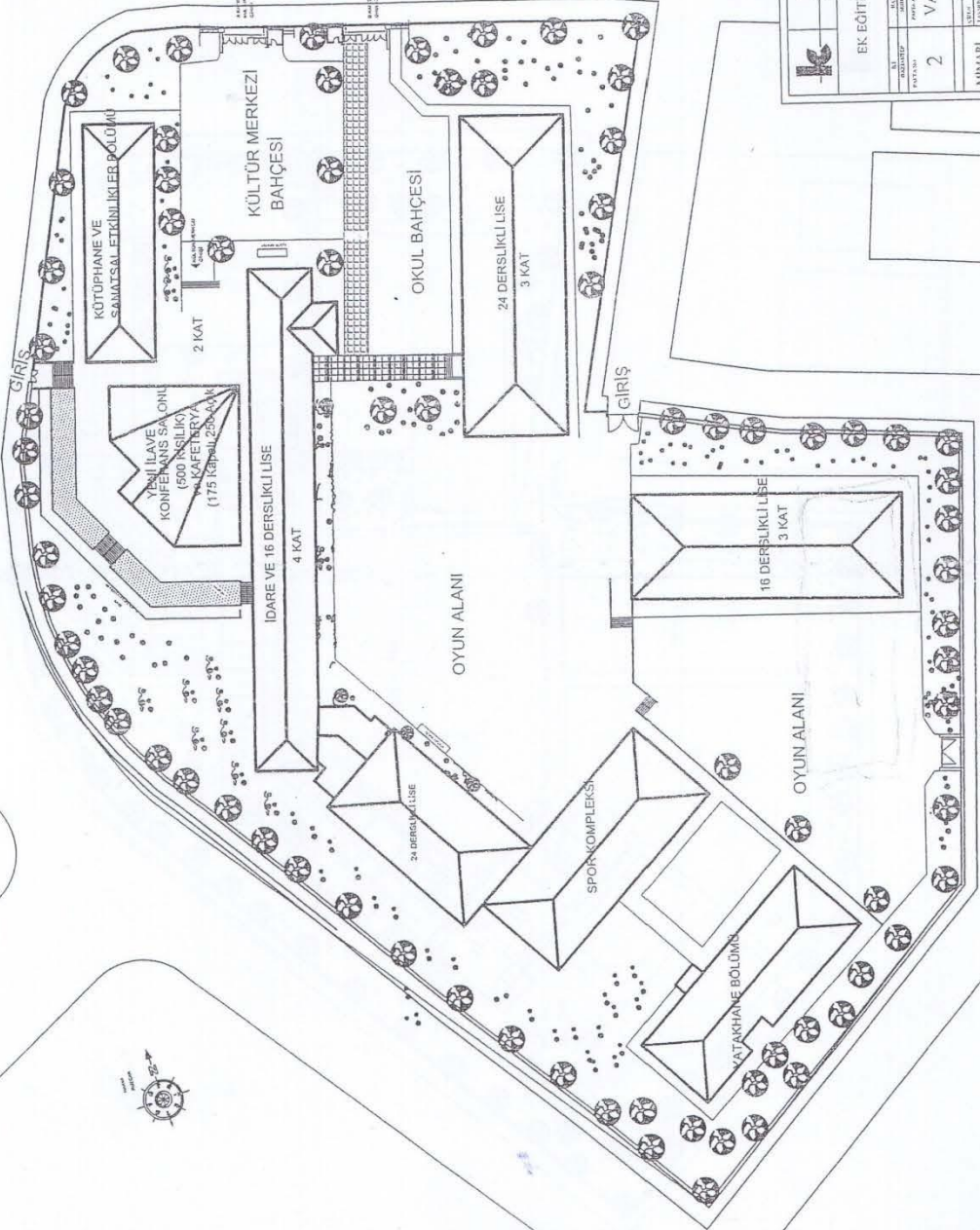

Küçükcan
MİMARLIK VE MÜHÜRLEME
MİMARLIK VE MÜHÜRLEME

GAZİANTEP LİSESİ
EK EĞİTİM BİNALARI VE KÜLTÜR MERKEZİ
PROJESİ

ÖLÇEK: 0,1/500

VAZİYET PLANI 2

NO	AD	YERİ	ÖLÇEK	YAPILAN İŞLER	YAPILAN TARİH	YAPILAN YERİ
1	BAŞKARAKÖL KAVRISI	GAZİANTEP	0,1/500	PROJE	2014	GAZİANTEP
2	VAZİYET PLANI 2	GAZİANTEP	0,1/500	PROJE	2014	GAZİANTEP

NO	AD	YERİ	ÖLÇEK	YAPILAN İŞLER	YAPILAN TARİH	YAPILAN YERİ
1	BAŞKARAKÖL KAVRISI	GAZİANTEP	0,1/500	PROJE	2014	GAZİANTEP
2	VAZİYET PLANI 2	GAZİANTEP	0,1/500	PROJE	2014	GAZİANTEP

NO	AD	YERİ	ÖLÇEK	YAPILAN İŞLER	YAPILAN TARİH	YAPILAN YERİ
1	BAŞKARAKÖL KAVRISI	GAZİANTEP	0,1/500	PROJE	2014	GAZİANTEP
2	VAZİYET PLANI 2	GAZİANTEP	0,1/500	PROJE	2014	GAZİANTEP

NO	AD	YERİ	ÖLÇEK	YAPILAN İŞLER	YAPILAN TARİH	YAPILAN YERİ
1	BAŞKARAKÖL KAVRISI	GAZİANTEP	0,1/500	PROJE	2014	GAZİANTEP
2	VAZİYET PLANI 2	GAZİANTEP	0,1/500	PROJE	2014	GAZİANTEP

SERVİS GİRİŞİ

4

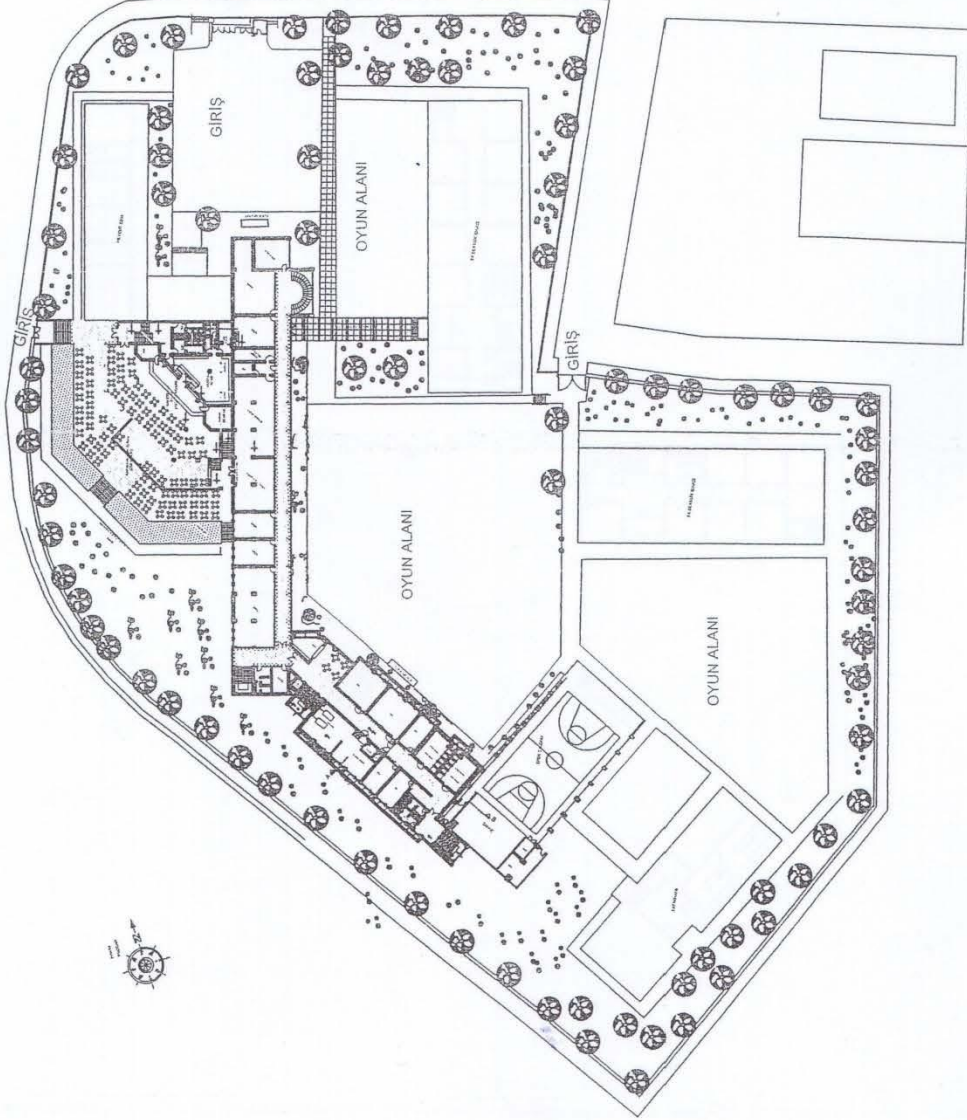

	Küçükcan	
	MİMARLIK VE İNŞAAT BİNASI	
GAZİANTEP ÜNİVERSİTESİ		
EĞİTİM BİLİMLERİ FAKÜLTESİ MERKEZİ		
PROJESİ		
KAT PLANI		
BODRUM KAT PLANI		
ÖLÇEK		
0,1/500		
MİMAR		
STATİK		

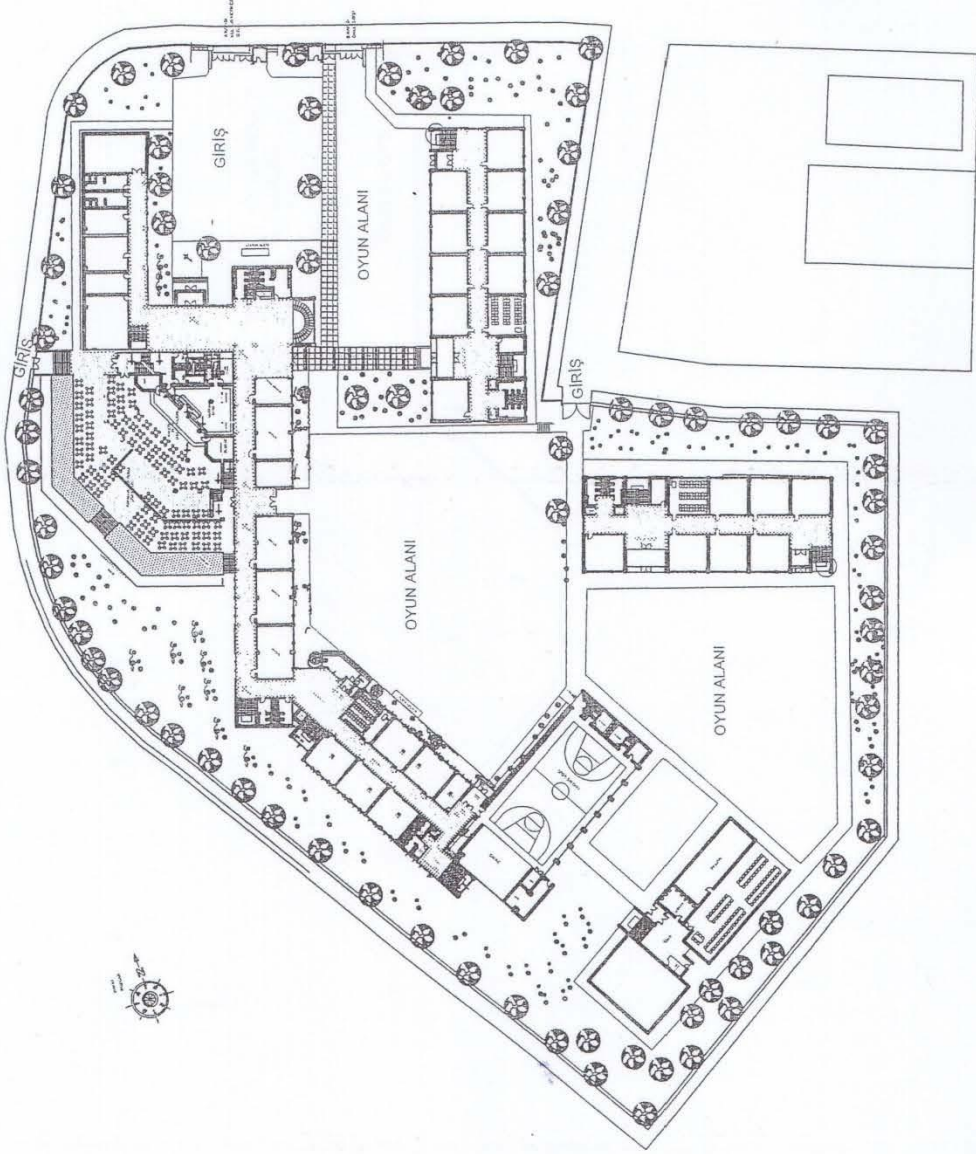

 Küçükcan <small>PROJE VE İNŞAAT MÜHÜRÜ</small>		GAZİANTEP LİSESİ	
		EK EĞİTİM BİNALARI VE KÜLTÜR MERKEZİ	
PROJESİ		PROJE NO	
NO	PROJE ADI	ÖLÇEK	YERİ
1	4	1/500	
MİMARİ		STATİK	
4		ZEMİN KAT PLANI I	
0,1/500			
YERİ	İL	İLÇESİ	İLÇE MERKEZİ
YERİ	İL	İLÇESİ	İLÇE MERKEZİ
YERİ	İL	İLÇESİ	İLÇE MERKEZİ
YERİ	İL	İLÇESİ	İLÇE MERKEZİ
YERİ	İL	İLÇESİ	İLÇE MERKEZİ
YERİ	İL	İLÇESİ	İLÇE MERKEZİ
YERİ	İL	İLÇESİ	İLÇE MERKEZİ
YERİ	İL	İLÇESİ	İLÇE MERKEZİ
YERİ	İL	İLÇESİ	İLÇE MERKEZİ
YERİ	İL	İLÇESİ	İLÇE MERKEZİ
YERİ	İL	İLÇESİ	İLÇE MERKEZİ

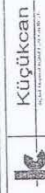
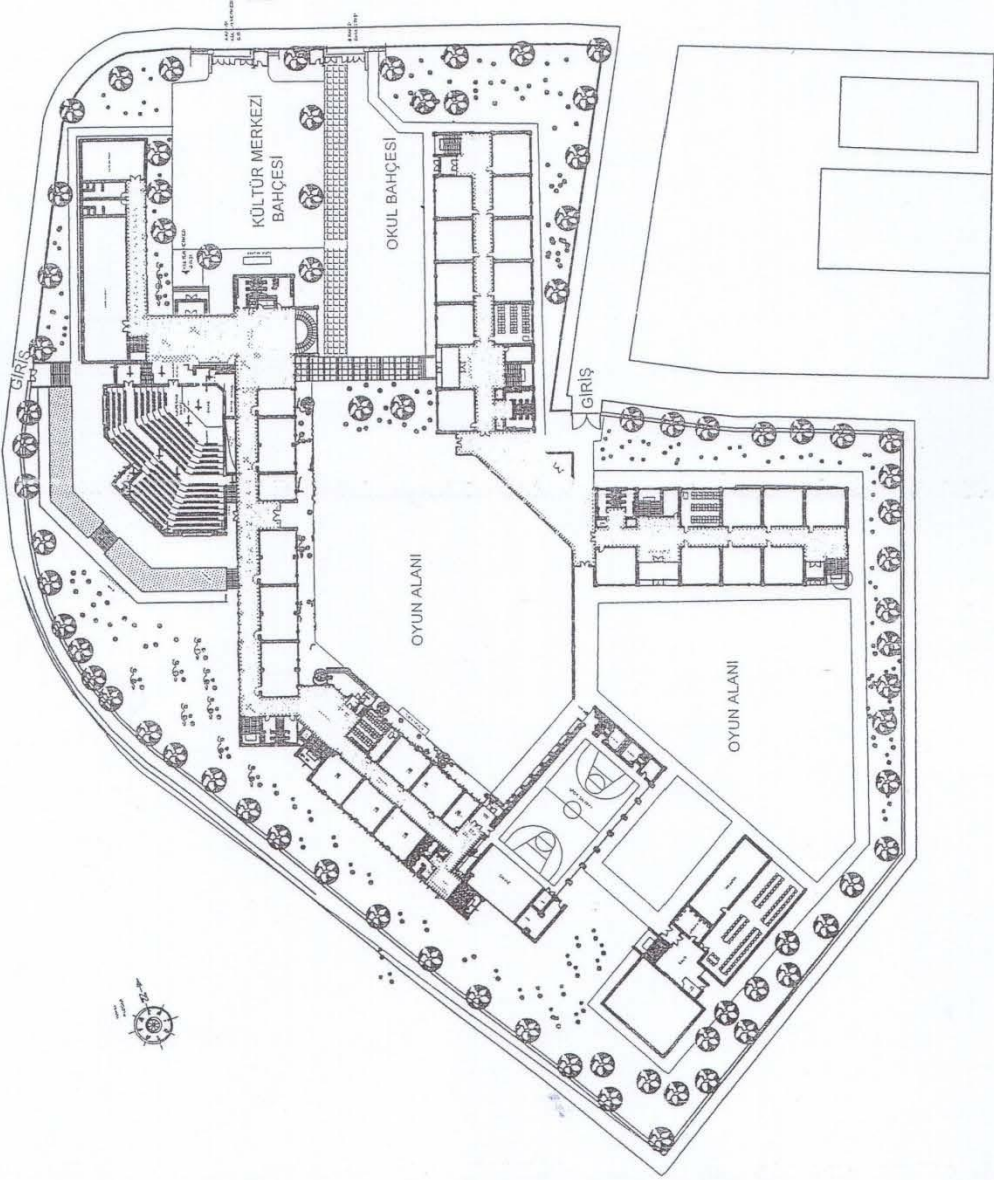

Küçükkan
İNŞAAT VE MİMARLIK ŞİRKETİ

GAZİANTEP LİSESİ
EK EĞİTİM BİNALARI VE KÜLTÜR MERKEZİ
PROJESİ

NO	İSİM	İŞİN BAŞI	İŞİN SONU	İŞİN DURUMU	İŞİN DURUMU	İŞİN DURUMU	İŞİN DURUMU	İŞİN DURUMU	İŞİN DURUMU	İŞİN DURUMU
1	PROJE	01.01.2011	31.12.2011	YERİNE İKİMLENİLMİŞTİR						
2	YERİNE İKİMLENİM	01.01.2011	31.12.2011	YERİNE İKİMLENİLMİŞTİR						
3	YERİNE İKİMLENİM	01.01.2011	31.12.2011	YERİNE İKİMLENİLMİŞTİR						
4	YERİNE İKİMLENİM	01.01.2011	31.12.2011	YERİNE İKİMLENİLMİŞTİR						
5	ZEMİN KAT PLANI 2	01.01.2011	31.12.2011	YERİNE İKİMLENİLMİŞTİR						
6	STATİK	01.01.2011	31.12.2011	YERİNE İKİMLENİLMİŞTİR						
7	MİMARİ	01.01.2011	31.12.2011	YERİNE İKİMLENİLMİŞTİR						
8	STATİK	01.01.2011	31.12.2011	YERİNE İKİMLENİLMİŞTİR						
9	MİMARİ	01.01.2011	31.12.2011	YERİNE İKİMLENİLMİŞTİR						
10	STATİK	01.01.2011	31.12.2011	YERİNE İKİMLENİLMİŞTİR						
11	MİMARİ	01.01.2011	31.12.2011	YERİNE İKİMLENİLMİŞTİR						
12	STATİK	01.01.2011	31.12.2011	YERİNE İKİMLENİLMİŞTİR						
13	MİMARİ	01.01.2011	31.12.2011	YERİNE İKİMLENİLMİŞTİR						
14	STATİK	01.01.2011	31.12.2011	YERİNE İKİMLENİLMİŞTİR						
15	MİMARİ	01.01.2011	31.12.2011	YERİNE İKİMLENİLMİŞTİR						
16	STATİK	01.01.2011	31.12.2011	YERİNE İKİMLENİLMİŞTİR						
17	MİMARİ	01.01.2011	31.12.2011	YERİNE İKİMLENİLMİŞTİR						
18	STATİK	01.01.2011	31.12.2011	YERİNE İKİMLENİLMİŞTİR						
19	MİMARİ	01.01.2011	31.12.2011	YERİNE İKİMLENİLMİŞTİR						
20	STATİK	01.01.2011	31.12.2011	YERİNE İKİMLENİLMİŞTİR						
21	MİMARİ	01.01.2011	31.12.2011	YERİNE İKİMLENİLMİŞTİR						
22	STATİK	01.01.2011	31.12.2011	YERİNE İKİMLENİLMİŞTİR						
23	MİMARİ	01.01.2011	31.12.2011	YERİNE İKİMLENİLMİŞTİR						
24	STATİK	01.01.2011	31.12.2011	YERİNE İKİMLENİLMİŞTİR						
25	MİMARİ	01.01.2011	31.12.2011	YERİNE İKİMLENİLMİŞTİR						
26	STATİK	01.01.2011	31.12.2011	YERİNE İKİMLENİLMİŞTİR						
27	MİMARİ	01.01.2011	31.12.2011	YERİNE İKİMLENİLMİŞTİR						
28	STATİK	01.01.2011	31.12.2011	YERİNE İKİMLENİLMİŞTİR						
29	MİMARİ	01.01.2011	31.12.2011	YERİNE İKİMLENİLMİŞTİR						
30	STATİK	01.01.2011	31.12.2011	YERİNE İKİMLENİLMİŞTİR						
31	MİMARİ	01.01.2011	31.12.2011	YERİNE İKİMLENİLMİŞTİR						
32	STATİK	01.01.2011	31.12.2011	YERİNE İKİMLENİLMİŞTİR						
33	MİMARİ	01.01.2011	31.12.2011	YERİNE İKİMLENİLMİŞTİR						
34	STATİK	01.01.2011	31.12.2011	YERİNE İKİMLENİLMİŞTİR						
35	MİMARİ	01.01.2011	31.12.2011	YERİNE İKİMLENİLMİŞTİR						
36	STATİK	01.01.2011	31.12.2011	YERİNE İKİMLENİLMİŞTİR						
37	MİMARİ	01.01.2011	31.12.2011	YERİNE İKİMLENİLMİŞTİR						
38	STATİK	01.01.2011	31.12.2011	YERİNE İKİMLENİLMİŞTİR						
39	MİMARİ	01.01.2011	31.12.2011	YERİNE İKİMLENİLMİŞTİR						
40	STATİK	01.01.2011	31.12.2011	YERİNE İKİMLENİLMİŞTİR						
41	MİMARİ	01.01.2011	31.12.2011	YERİNE İKİMLENİLMİŞTİR						
42	STATİK	01.01.2011	31.12.2011	YERİNE İKİMLENİLMİŞTİR						
43	MİMARİ	01.01.2011	31.12.2011	YERİNE İKİMLENİLMİŞTİR						
44	STATİK	01.01.2011	31.12.2011	YERİNE İKİMLENİLMİŞTİR						
45	MİMARİ	01.01.2011	31.12.2011	YERİNE İKİMLENİLMİŞTİR						
46	STATİK	01.01.2011	31.12.2011	YERİNE İKİMLENİLMİŞTİR						
47	MİMARİ	01.01.2011	31.12.2011	YERİNE İKİMLENİLMİŞTİR						
48	STATİK	01.01.2011	31.12.2011	YERİNE İKİMLENİLMİŞTİR						
49	MİMARİ	01.01.2011	31.12.2011	YERİNE İKİMLENİLMİŞTİR						
50	STATİK	01.01.2011	31.12.2011	YERİNE İKİMLENİLMİŞTİR						

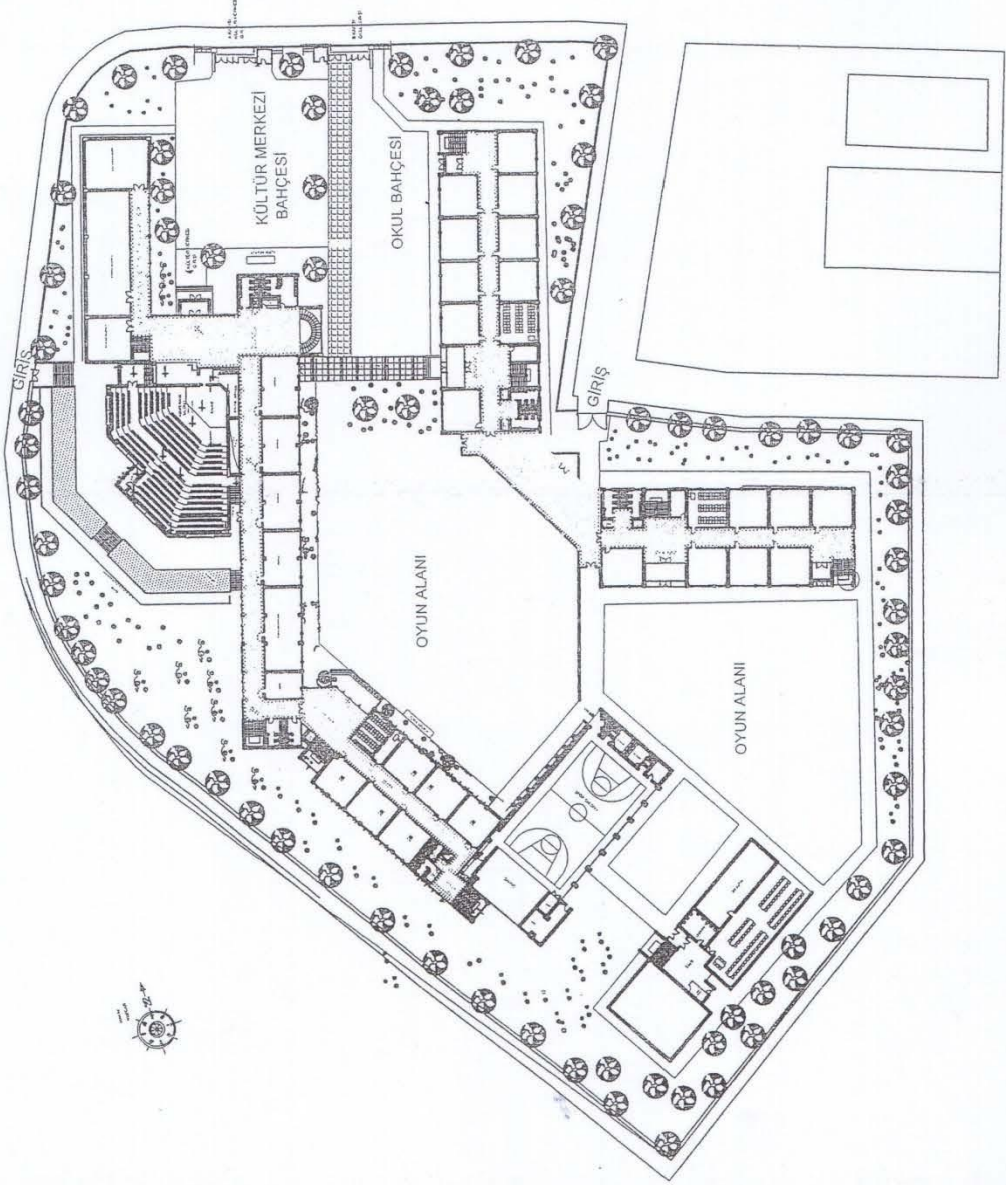

 Küçükcan <small>MİMARLIK VE MÜHÜR MÜHÜR</small>		GAZİANTEP LİSESİ EĞİTİM BİNALARI VE KÜLTÜR MERKEZİ PROJESİ		ÖLÇEK 0/1/500	
NO	BAŞLIK	YERİ	ÖLÇEK	YAPILAN	TARİHİ
6	1. KAT PLANI				
MİMAR	MÜHÜR	YERİ	ÖLÇEK	YAPILAN	TARİHİ
STATÜK					

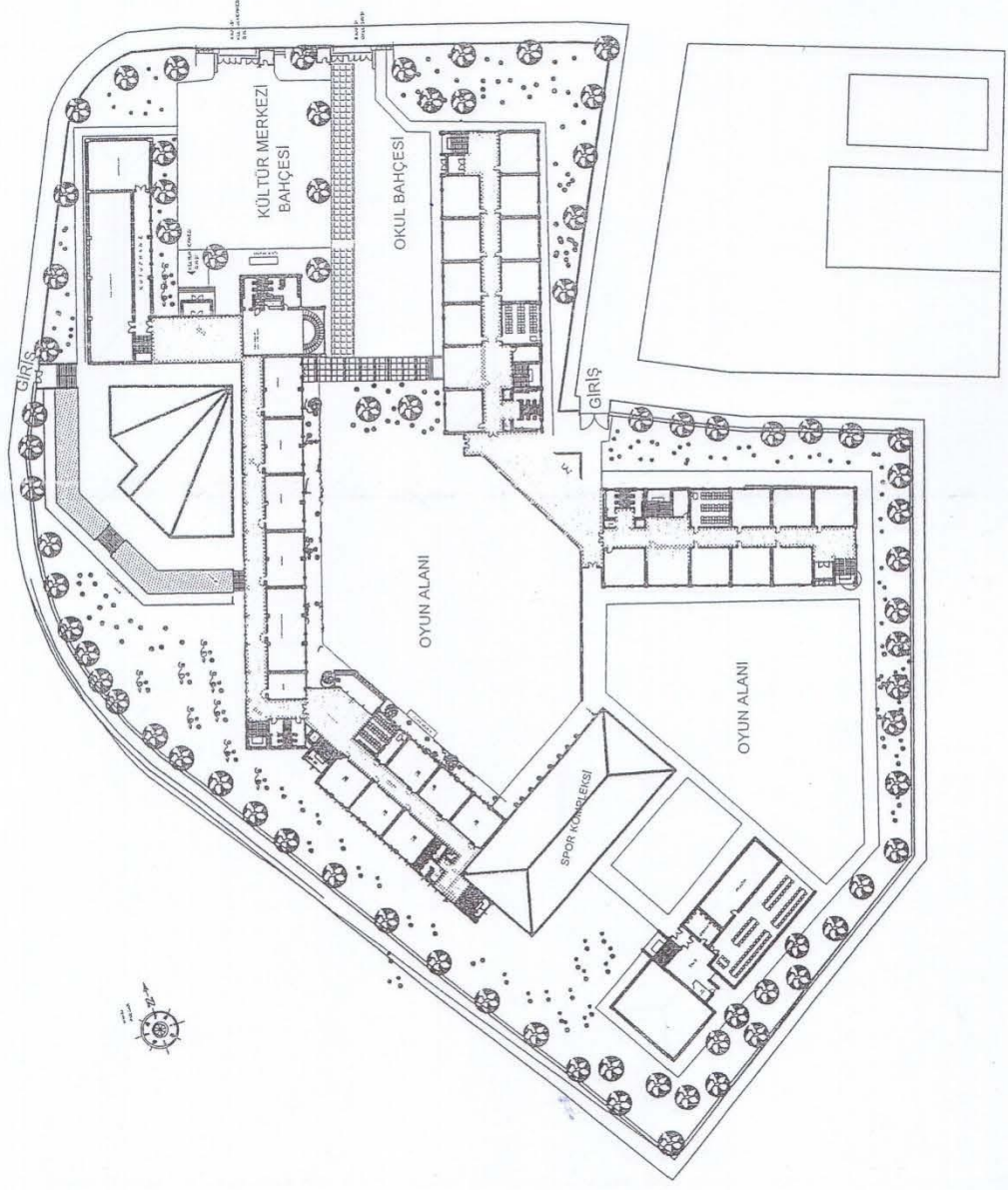

Küçükkan MİMARLIK VE MÜHÜRLEME		GAZİANTEP LİSESİ EK EĞİTİM BİNALARI VE KÜLTÜR MERKEZİ PROJESİ	
ÇİZİM NO	1/1	ŞİŞİ	1/1
PROJE NO	7	2. KAT PLANI	Ö.1/500
MİMAR
STATİK

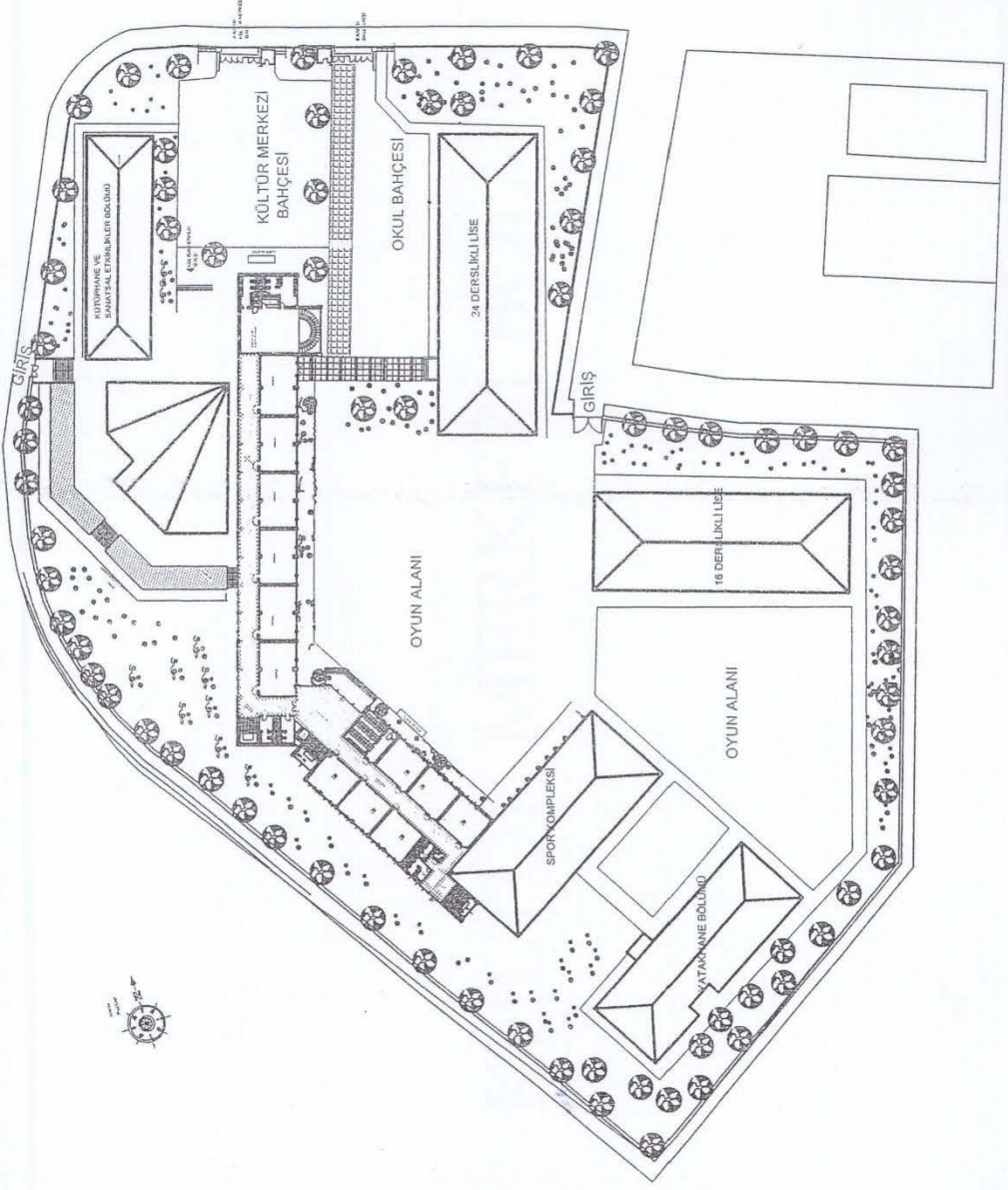

 Küçükkan MİMARLIK VE MÜHÜRLEME MİMARLIK VE MÜHÜRLEME		GAZİANTEP İKESİ EK EĞİTİM BİNALARI VE KÜLTÜR MERKEZİ PROJESİ		FASEL: 3 PLAN NO: 0.1/500
NO: 8 KAT NO: 3 PLAN NO: 0.1/500	KAT NO: 3 PLAN NO: 0.1/500	KAT NO: 3 PLAN NO: 0.1/500	KAT NO: 3 PLAN NO: 0.1/500	KAT NO: 3 PLAN NO: 0.1/500
MİMARİ	MİMARİ	MİMARİ	MİMARİ	MİMARİ
STATİK	STATİK	STATİK	STATİK	STATİK

GAZIANTEP LİSESİ KAPASİTE ARTIRIM ÖNERİLERİ VE EK BİNA PROJELERİ

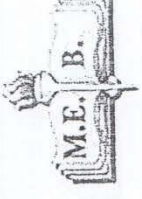

KÜLTÜR MERKEZİ BÖLÜMÜ

GAZİANTEP LİSESİ KAPASİTE ARTIRIM ÖNERİLERİ VE EK BİNA PROJELERİ

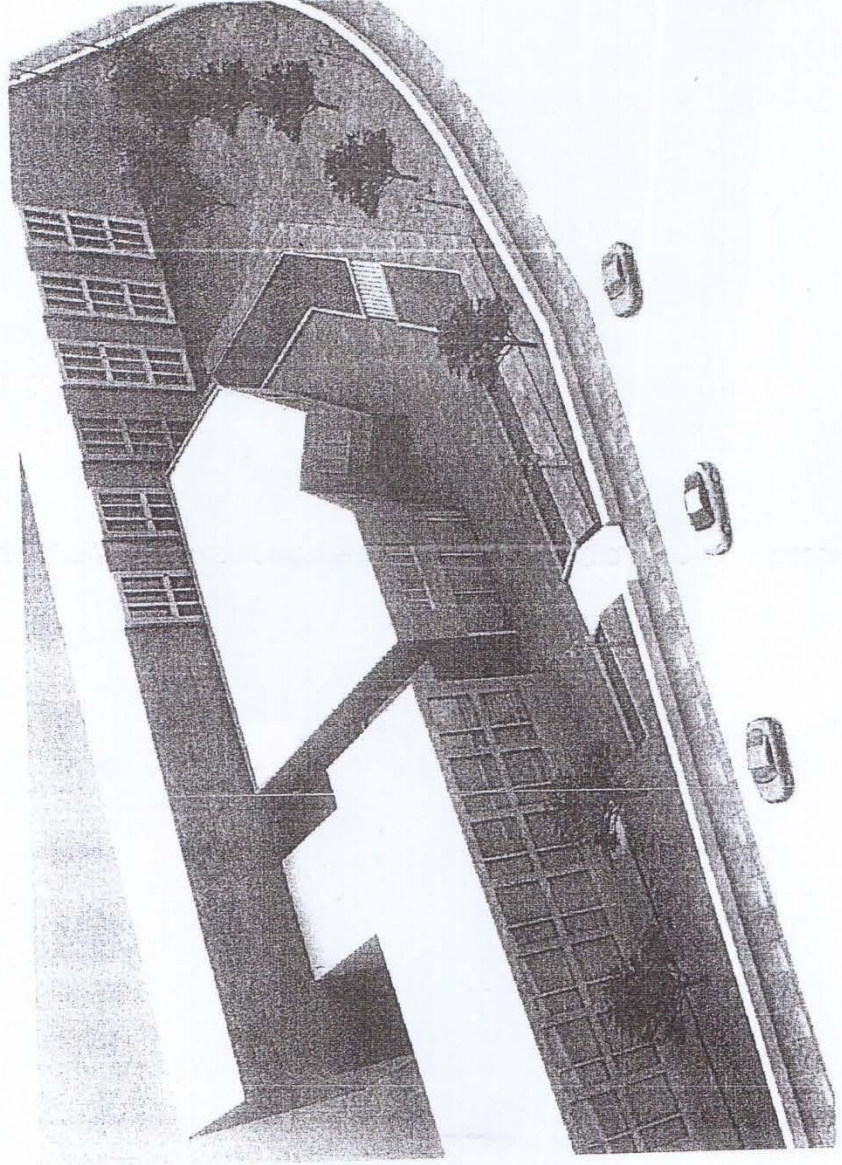

Küçükcan

İNŞAAT TAAHHÜT TİCARİET ŞİRKETİ LTD. ŞTİ.
ÇOKYERLİ İNŞAAT, GÖRÜŞME, KURUM VE İNŞAAT
1988 YILI 2512 SAYILI YEREL YASAYLA KURULMUŞTUR.

GAZİANTEP LİSESİ KAPASİTE ARTIRIM ÖNERİLERİ VE EK BİNA PROJELERİ

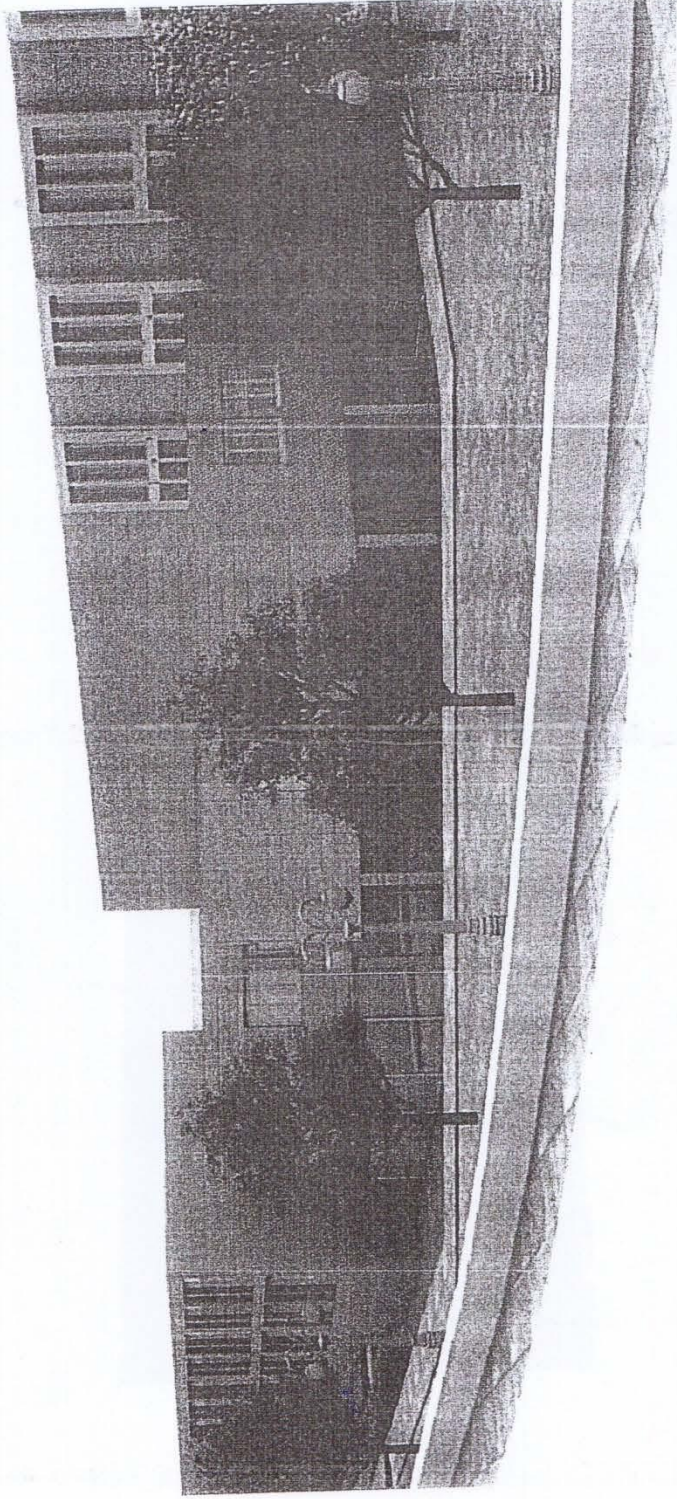

Küçükcan

BEYAT SANAYİ TİCARET SANAYİ LTD. ŞTİ.
Dışkapı Mahallesi Çarşı Sok. No: 10 Kat: 3
0312 252 2525 - 0312 252 2526

GAZİANTEP LİSESİ KAPASİTE ARTIRIM ÖNERİLERİ VE EK BİNA PROJELERİ

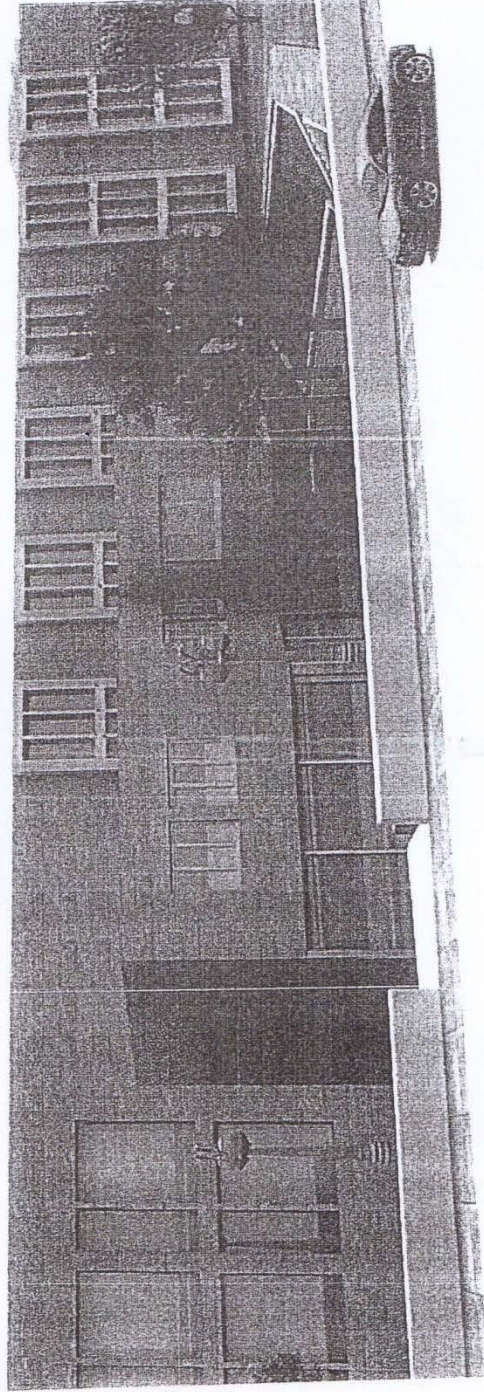
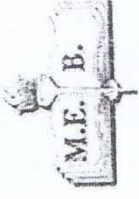

GAZİANTEP LİSESİ KAPASİTE ARTIRIM ÖNERİLERİ VE EK BİNA PROJELERİ

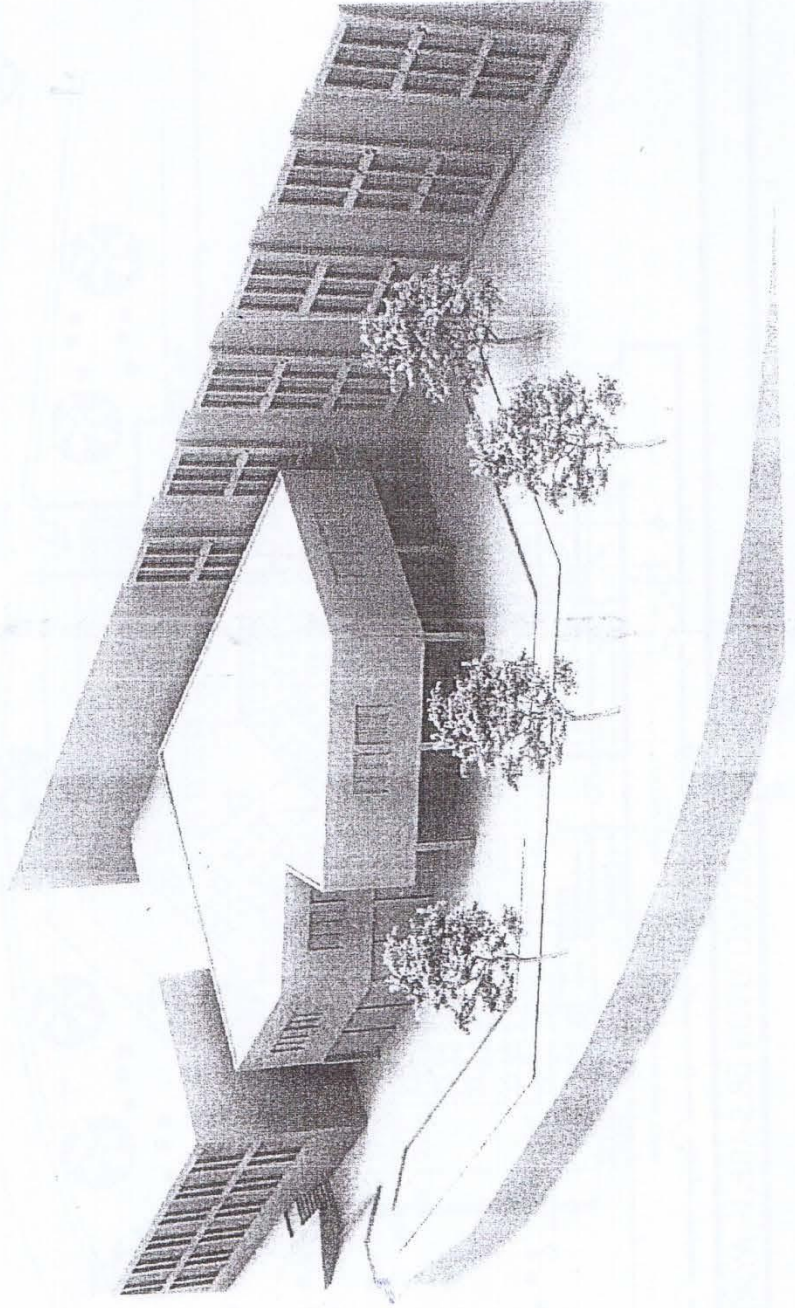
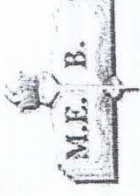

Küçükcan



İNŞAAT VE MİMARLIK İNŞAAT SANAYİ LTD. ŞTİ.
Dünyaevleri Cad. No: 41 Kat: 10/10 Üsküdar/İST.
Tic. Sic. No: 273393 İstanbul/İstanbul

GAZİANTEP LİSESİ KAPASİTE ARTIRIM ÖNERİLERİ VE EK BİNA PROJELERİ



ANADOLU
MİMARLIK



GİRİŞ

YANGIN KURTULUŞ YOLU

KAPASİTE ARTIRIM ÖNERİLERİ

KAFETERYA

28.00 M²

30.00 M²

32.00 M²

34.00 M²

KAFETERYA

28.00 M²

30.00 M²

32.00 M²

34.00 M²

36.00 M²

38.00 M²

KAFETERYA

28.00 M²

30.00 M²

32.00 M²

34.00 M²

36.00 M²

38.00 M²

KAFETERYA

28.00 M²

30.00 M²

32.00 M²

34.00 M²

36.00 M²

38.00 M²

KONFERANS SALONU TOPLAMI 625.1



KAFETERYA -1.80/-2.80 KOTU Ö:1/200

GAZİANTEP LİSESİ KAPASİTE ARTIRIM ÖNERİLERİ VE EK BİNA PROJELERİ

41m

1/200



GİRİŞ

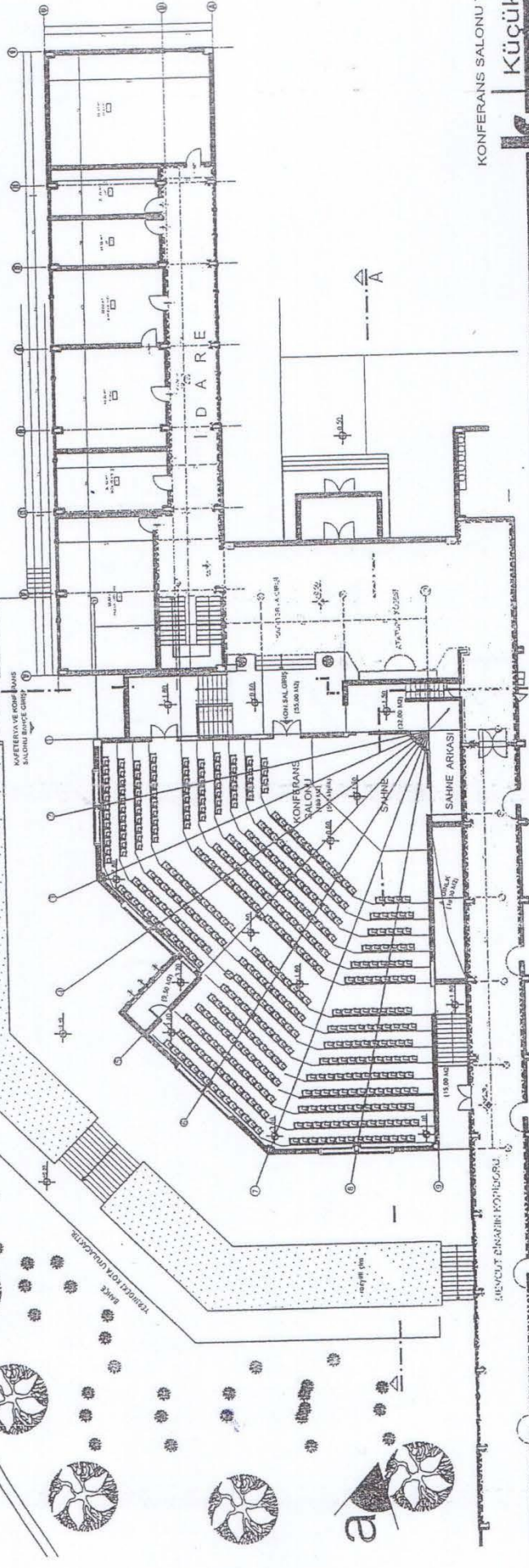

KONFERANS SALONU



Küçük

KONFERANS SALONU +0.00/+3.50 KOTU Ö:1/200

GAZİANTEP LİSESİ KAPASİTE ARTIRIM ÖNERİLERİ VE EK BİNA PROJELERİ



ŞİŞİ
M. KÜÇÜKCAN



GİRİŞ

MATERYAL VE KİMYA
SALONU BÜFESİ GİRİŞİ

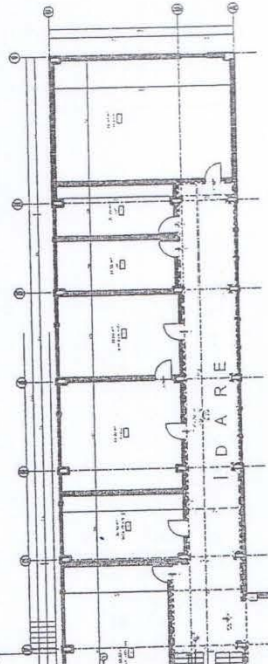

İDARE

A

KONFERANS SALONU TOPLAM 625 M²

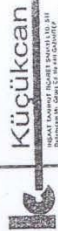

KONFERANS SALONU +0.00/+3.50 KOTU Ö:1/200



YANCIKILAN LİNEALARI

BAŞE

SAHNE ARKASI

SAHNE

KONFERANS SALONU

1000 AC

1000 AC

1000 AC

1000 AC

1000 AC

1000 AC

1000 AC

1000 AC

1000 AC

1000 AC

1000 AC

1000 AC

1000 AC

1000 AC

1000 AC

GAZİANTEP LİSESİ KAPASİTE ARTIRIM ÖNERİLERİ VE EK BİNA PROJELERİ

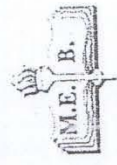

1/200



GİRİŞ

AKUTERVA VE OSMAN PAŞA SALONU İÇİNE GİRİŞ

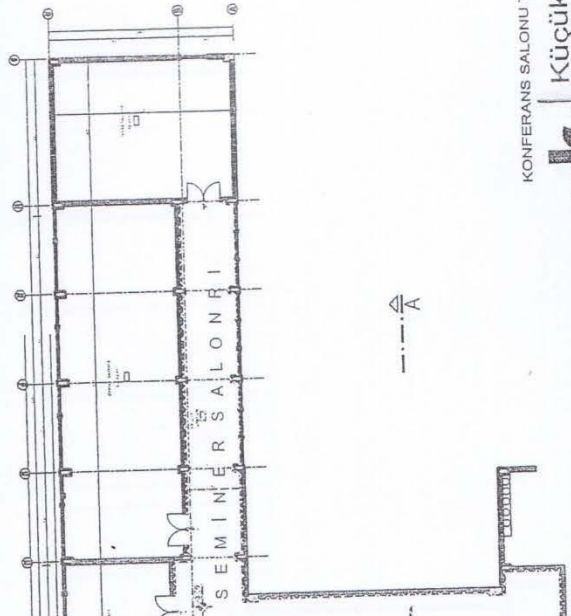

KONFERANS SALONU TOPLAMI 625 İ



KONFERANS SALONU +3.50/+5.00 KOTU Ö:1/200

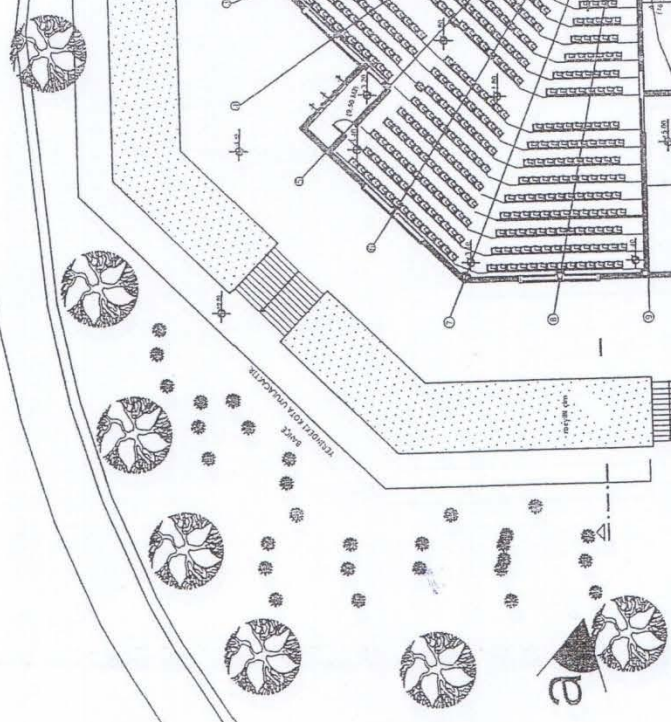

GAZİANTEP LİSESİ KAPASİTE ARTIRIM ÖNERİLERİ VE EK BİNA PROJELERİ

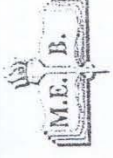

GİRİŞ

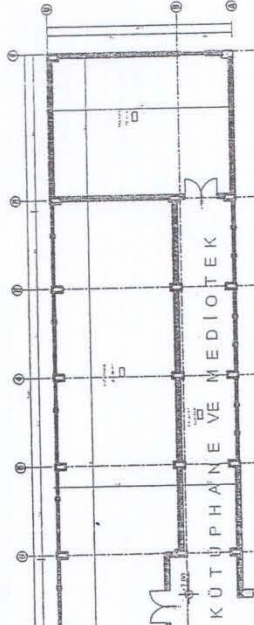

A-A

TERAS KAFE

KONFERANS SALONU TOPLAM 625 M2

İNŞAAT EKSPERİ KÖRÜKÇÜ

K Küçükcan
MİMARLIK VE MÜHÜRLEME
KARATAŞ CAD. NO:100/100
34397/ŞİŞLİ, İSTANBUL

KONFERANS SALONU +7.00 KOTU Ö:1/200

GAZİANTEP LİSESİ KAPASİTE ARTIRIM ÖNERİLERİ VE EK BİNA PROJELERİ

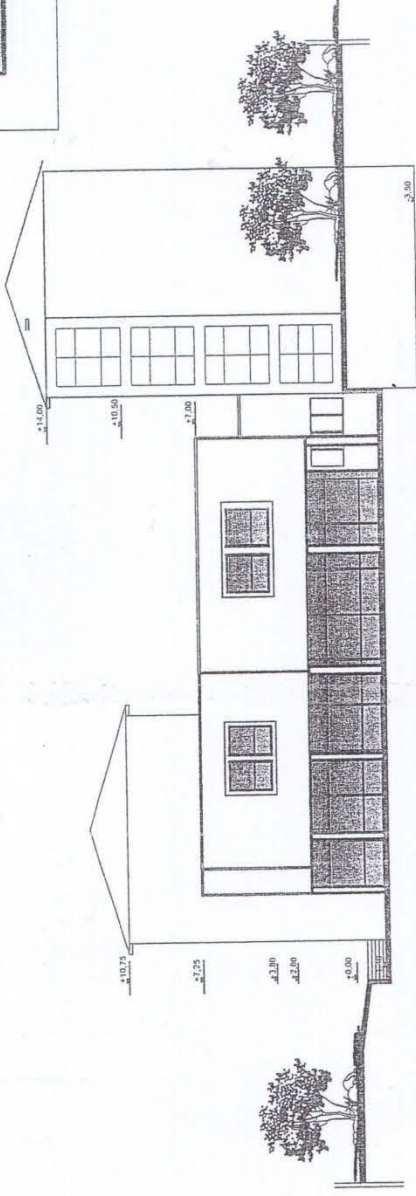

GÜNEY CEPHESİ (A GÖRÜNÜŞÜ)

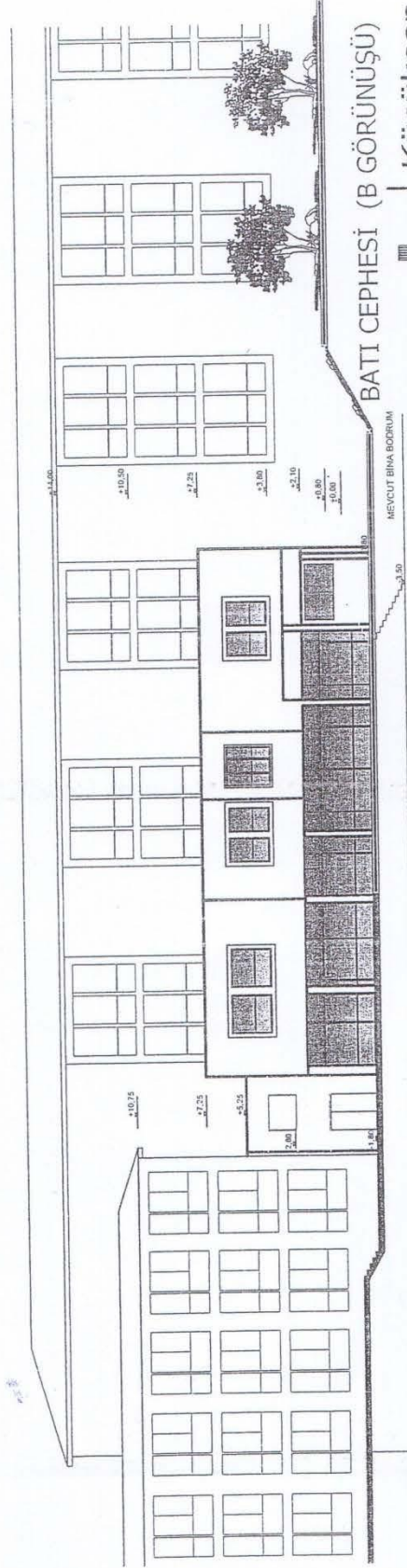

BATTI CEPHESİ (B GÖRÜNÜŞÜ)



KÜÇÜKKAN MİMARLIK VE İNŞAAT
M. E. B. İNŞAAT
P. 0 312 255 26 91 Etiler - Beşiktaş/İstanbul

GÖRÜNÜŞLER Ö:1/200

GAZİANTEP LİSESİ KAPASİTE ARTIRIM ÖNERİLERİ VE EK BİNA PROJELERİ

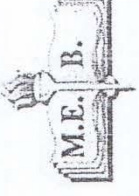

EK DERSLİK BÖLÜMÜ

GAZİANTEP LİSESİ KAPASİTE ARTIRIM ÖNERİLERİ VE EK BİNA PROJELERİ



OYUN ALANI

MEVCUT BİNA
SPOR SALONU

SAHNE

MEVCUT BİNA

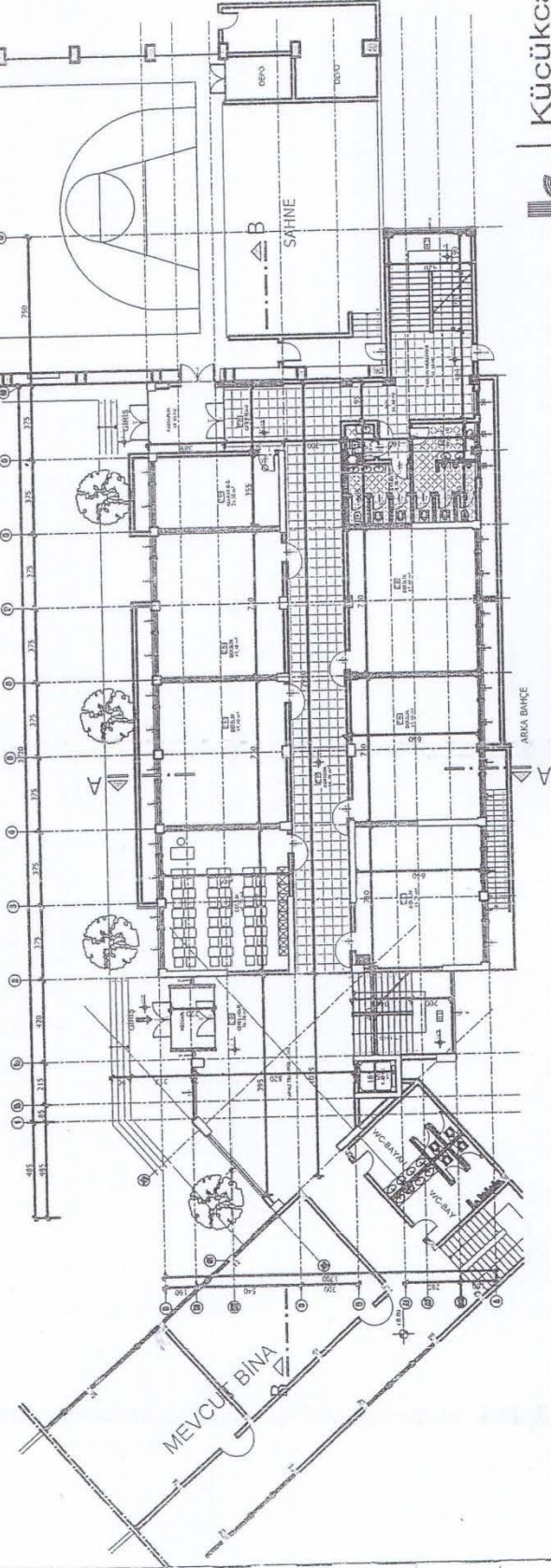

GAZİANTEP LİSESİ KAPASİTE ARTIRIM ÖNERİLERİ VE EK BİNA PROJELERİ

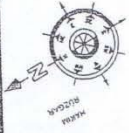

OYUN ALANI

MEVCUT BİNA
SPOR SALONU

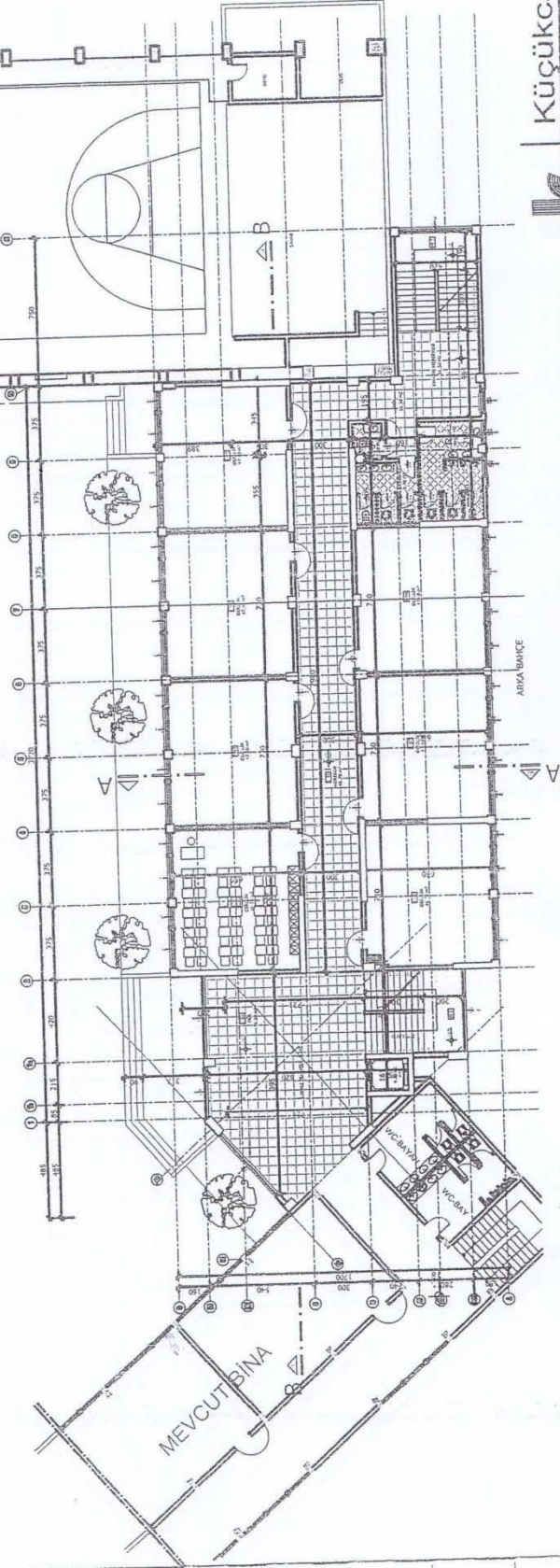

Küçükcan
MİMARLIK İNŞAAT VE MÜHÜRLEME
Mühür No: 1999/01 Mühür No: 1999/01
Tel: 0312 250 31 32 E-Posta: info@kucukcan.com

1.KAT PLANI Ö:1/200

GAZİANTEP LİSESİ KAPASİTE ARTIRIM ÖNERİLERİ VE EK BİNA PROJELERİ

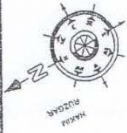
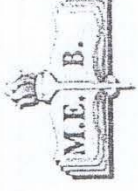

OYUN ALANI

MEVCUT BİNA
SPOR SALONU

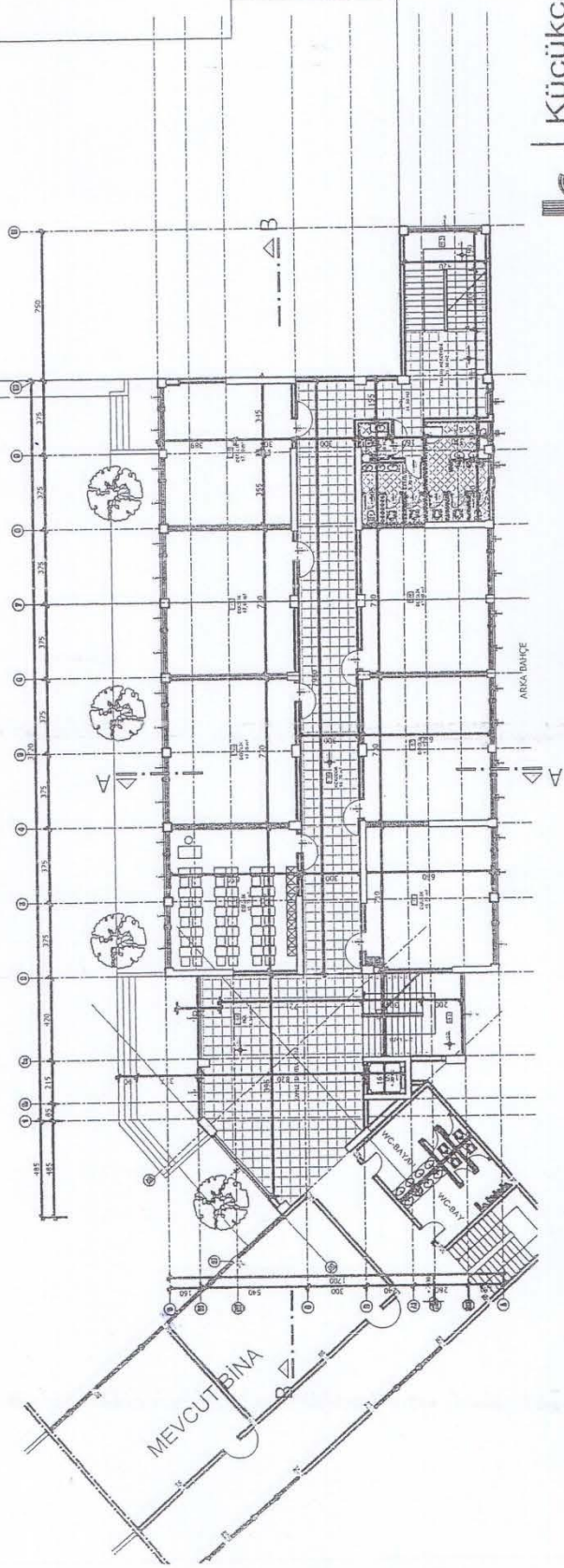

Küçükkan
İNŞAAT TAAHHÜT TİCARİET ŞİRKETİ LTD. ŞTİ.
Çayırhanlı, Çayırhanlı Mahallesi, Çayırhanlı Köyü, Gaziantep
Tic. Sic. No: 151230/03/01 Kurum Kayıt No: 151230/03/01

1.KAT PLANI Ö:1/200

GAZİANTEP LİSESİ KAPASİTE ARTIRIM ÖNERİLERİ VE EK BİNA PROJELERİ

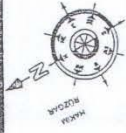

OYUN ALANI

MEVCUT BİNA
SPOR SALONU

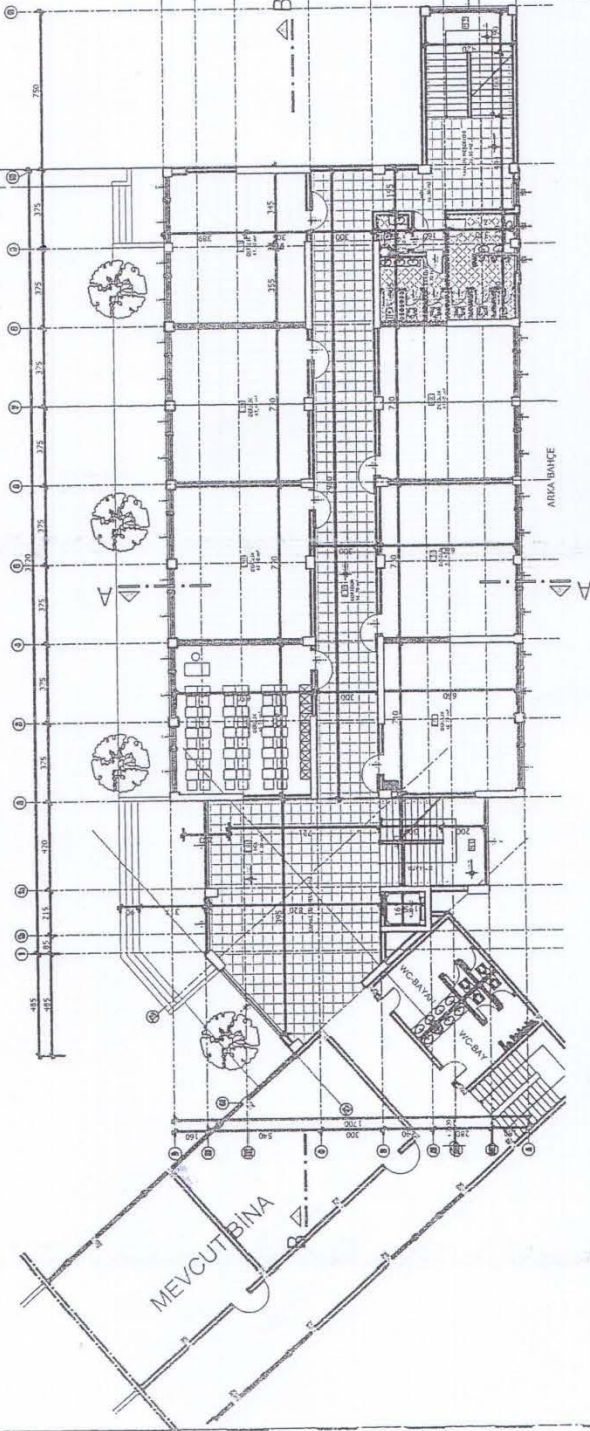

Küçükcan
MİMARLIK
İNŞAAT YATIRIM VE T.C. MİLLÎ EĞİTİM BAKANLIĞI
Tel: 0 312 281 2811 E-mail: kucukcan@kucukcan.com

1. KAT PLANI Ö:1/200

GAZİANTEP LİSESİ KAPASİTE ARTIRIM ÖNERİLERİ VE EK BİNA PROJELERİ

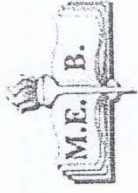

MEVCUT BİNA

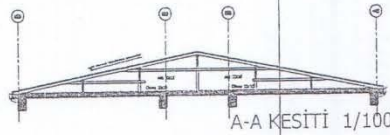
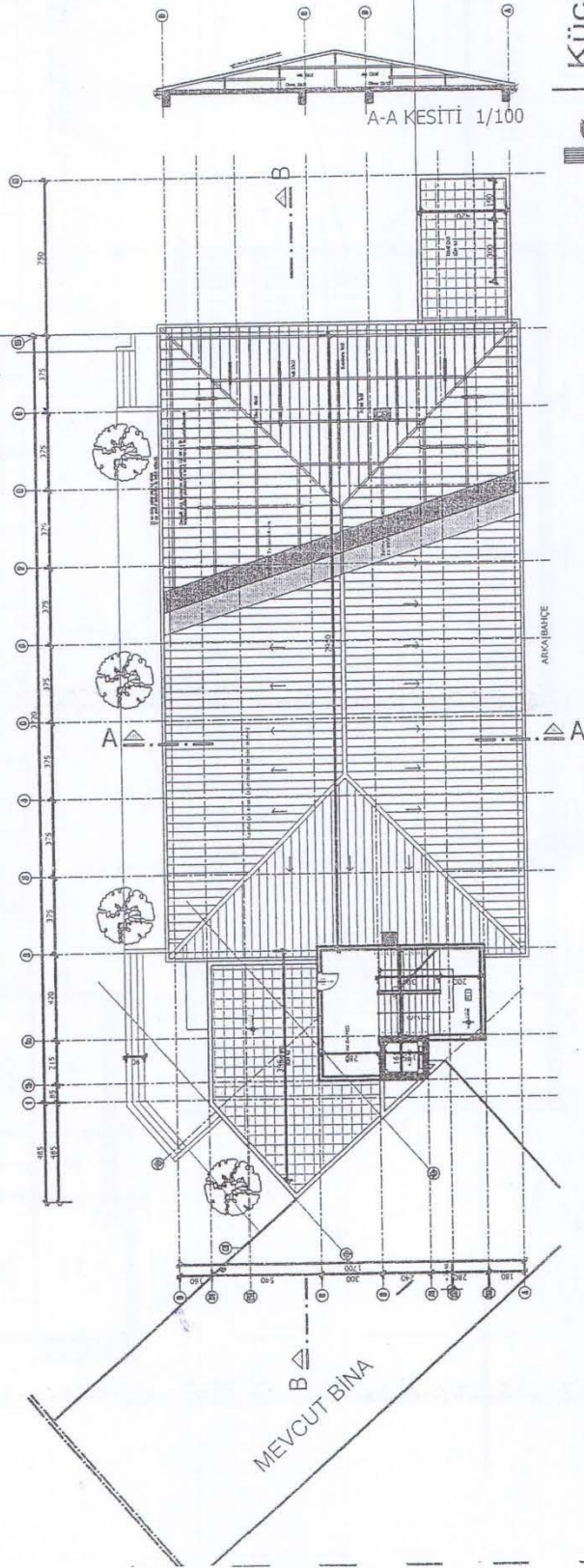
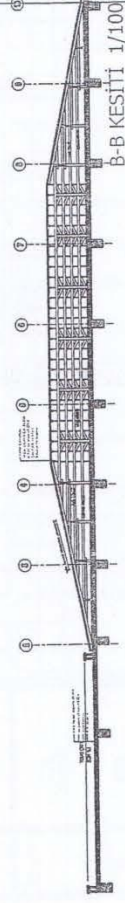

Küçükcan
İNŞAAT TMMOB FİĞÜR EĞİTİM LİTESİ STİ.
T.C. 312 315 317 318 319 320 321 322 323 324 325 326 327 328 329 330 331 332 333 334 335 336 337 338 339 340 341 342 343 344 345 346 347 348 349 350 351 352 353 354 355 356 357 358 359 360 361 362 363 364 365 366 367 368 369 370 371 372 373 374 375 376 377 378 379 380 381 382 383 384 385 386 387 388 389 390 391 392 393 394 395 396 397 398 399 400 401 402 403 404 405 406 407 408 409 410 411 412 413 414 415 416 417 418 419 420 421 422 423 424 425 426 427 428 429 430 431 432 433 434 435 436 437 438 439 440 441 442 443 444 445 446 447 448 449 450 451 452 453 454 455 456 457 458 459 460 461 462 463 464 465 466 467 468 469 470 471 472 473 474 475 476 477 478 479 480 481 482 483 484 485 486 487 488 489 490 491 492 493 494 495 496 497 498 499 500

ÇATI PLANI Ö:1/200

GAZİANTEP LİSESİ KAPASİTE ARTIRIM ÖNERİLERİ VE EK BİNA PROJELERİ

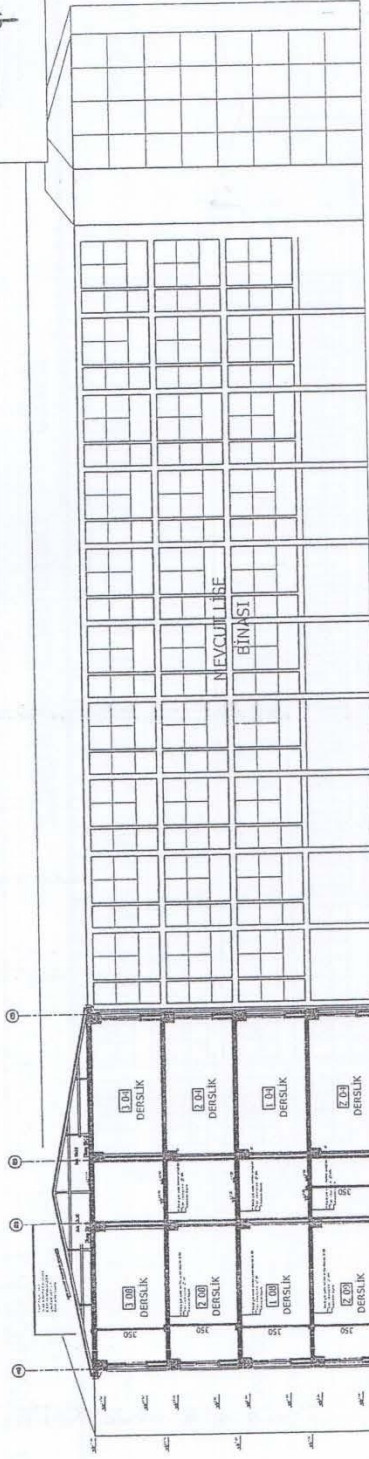
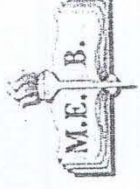

A-A KESİTİ 1/100

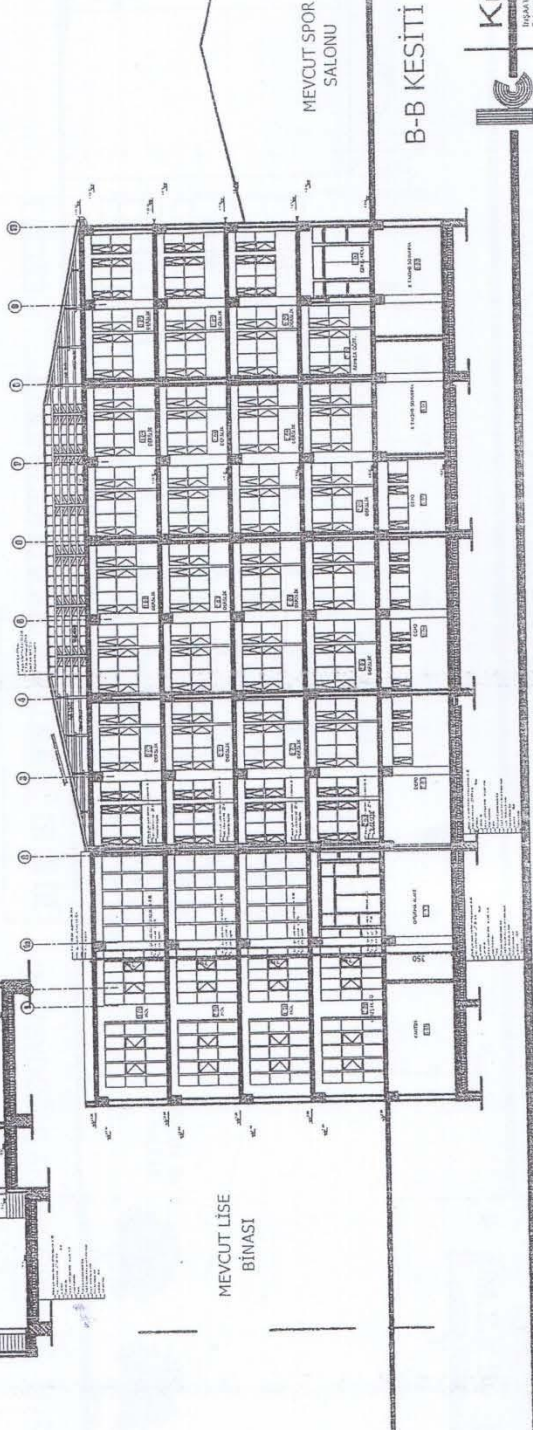

MEVCUT SPOR SALONU

B-B KESİTİ 1/100



Küçükcan
İNŞAAT MÜHENDİSLİK VE MİMARİ ŞİRKETİ
Tic. Sic. No: 27090 / Şişli / İstanbul / Türkiye
Tel: 0 212 335 8877 E-mail: kucukcan@kucukcan.com

KESİTLER Ö:1/200

GAZİANTEP LİSESİ KAPASİTE ARTIRIM ÖNERİLERİ VE EK BİNA PROJELERİ

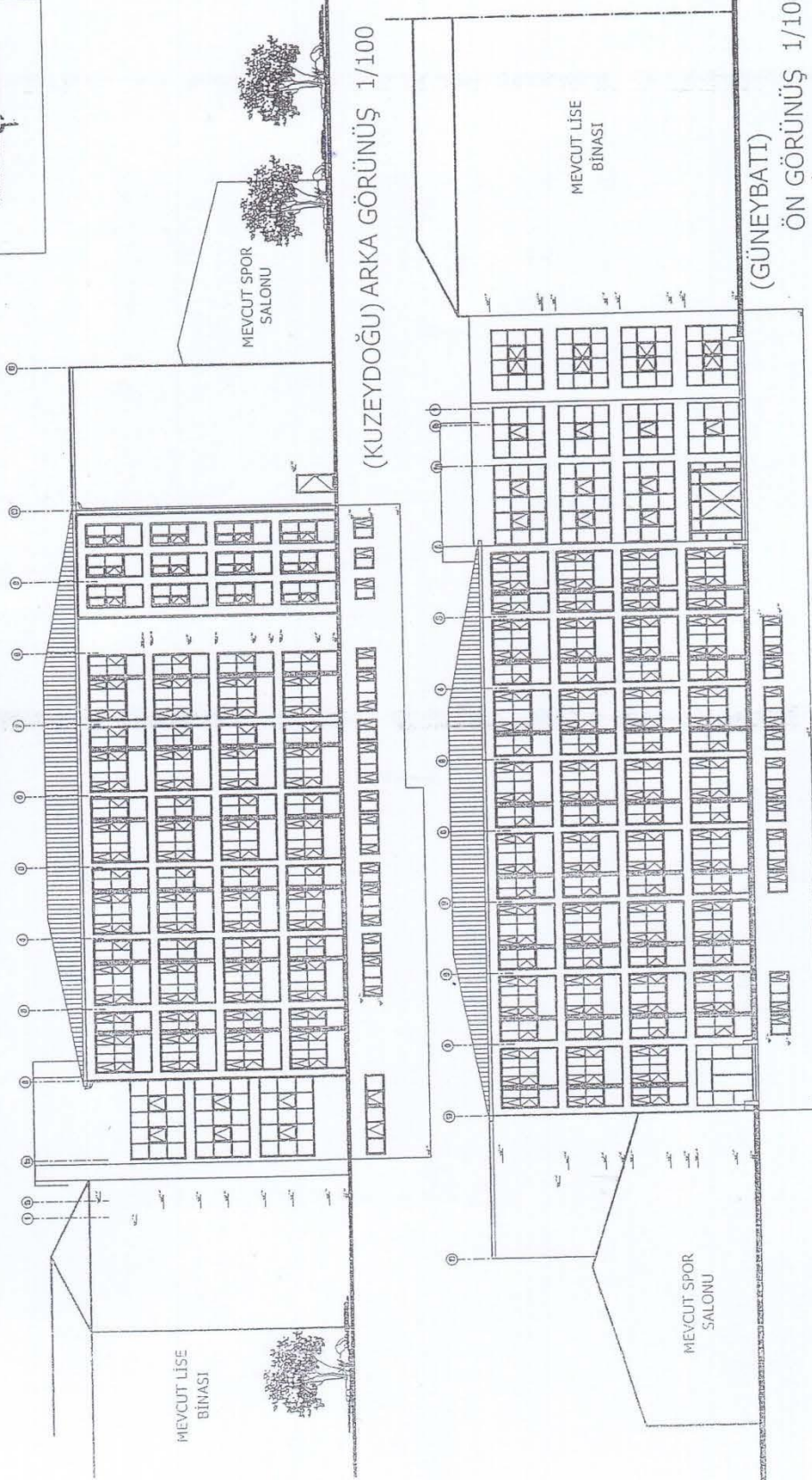
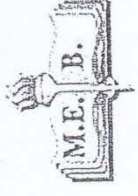

(KUZEYDOĞU) ARKA GÖRÜNÜŞ 1/100

(GÜNEYBATTI)

ÖN GÖRÜNÜŞ 1/100



Küçükkan

MİMARLIK VE İNŞAAT
KONUT VE İŞLETİM
KURUMU
Etiler - Beşiktaş / İstanbul
Tic. Sic. No: 271100 / Şişli / İstanbul

GÖRÜNÜŞLER Ö:1/200